

Ingreso al Módulo

El módulo de Bienestar social, permite gestionar un conjunto de beneficios orientados a la satisfacción y necesidades del empleado y su grupo familiar.

Dentro de este módulo el usuario puede registrar y administrar seguros adicionales con sus respectivos reclamos, visitas domiciliarias, hacer seguimiento de accidentes laborales, realizar estudios socio-económicos y asignar beneficios adicionales de tipo emocional y de orden social, que la empresa brinda a cada colaborador.

Seguros adicionales

Esta opción permite registrar la lista de los seguros adicionales que tienen los empleados de la empresa.

Seguros por empleado

Esta opción permite la asignación de los seguros adicionales que tiene cada uno de los empleados de la empresa.

Reclamos al seguro

Esta opción permite realizar el seguimiento de los reclamos por reembolsos que se realiza al seguro adicional, en los diferentes planes contratados.

Visita domiciliaria

Esta opción permite recolectar, registrar o verificar la situación Socio-económica, del empleado.

Accidentes laborales

Esta opción permite visualizar los datos de los accidentes laborales e ingresar el seguimiento de la evolución del empleado, mediante visitas. Los accidentes laborales son ingresados a través de la opción de eventos de asistencia.

Ficha Socio Económica

Esta opción permite Registrar, Modificar y Visualizar los datos de la ficha Socio Económica, de cada uno de los empleados de la empresa.

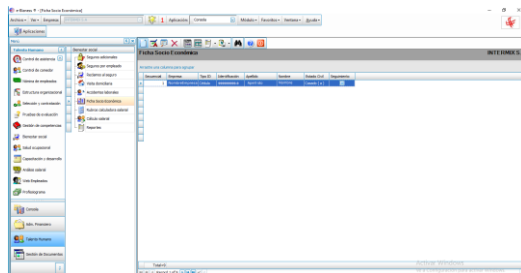

Rubros calculadora salarial

Esta opción permite definir los rubros por categoría, para el uso de la calculadora salarial de la empresa.

Cálculo salarial

Esta opción permite el ingreso y/o asignación de otros beneficios, que muchas veces no se encuentran expresados en el rol de pagos, y que la empresa le brinda al empleado; estos valores adicionales, representan el salario real del empleado.

Reportes

Los reportes se encargan de presentar información sobre el módulo de bienestar social.

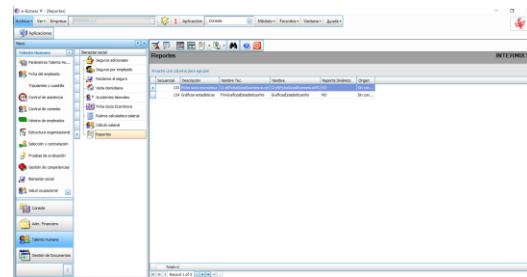

NOTA: El sistema e-Business, arma los asientos contables de cada proceso, según las integraciones contables que se realicen.